



## Promotor del desarrollo infantil [Nivel 2]

Lección 1 / Actividad 1

Crianza

### IMPORTANTE

Para resolver tu actividad, **guárdala** en tu computadora e **imprímela**.

Si lo deseas, puedes conservarla para consultas posteriores ya que te sirve para reforzar tu aprendizaje. No es necesario que la envíes para su revisión.

### Propósito de la actividad

Que el Promotor :

- Se sensibilice ante las diferencias culturales para poder brindar apoyos personalizados.
- Identifique aquellos aspectos que determinan las prácticas de crianza de cada cuidador, así como aquellas que favorecen el Desarrollo Infantil.
- Identifique la importancia de promover la participación del padre en la crianza de los niños.
- Identifique el impacto de las rutinas y hábitos en el Desarrollo Infantil.
- Se sensibilice respecto a las diferencias culturales de las familias.



**Practica lo que aprendiste**

I. Desarrollo de la identidad cultural del niño

A continuación, se presenta un diagrama con algunos datos que forman parte de la identidad cultural del niño. Recomienda a los cuidadores abordarlos en familia para conocerse más y comprender sus orígenes.

Diles que pueden realizar algunas preguntas de acuerdo con el aspecto que desconozcan, por ejemplo: *¿Qué tipo de plantas o animales se encuentran en su localidad?*

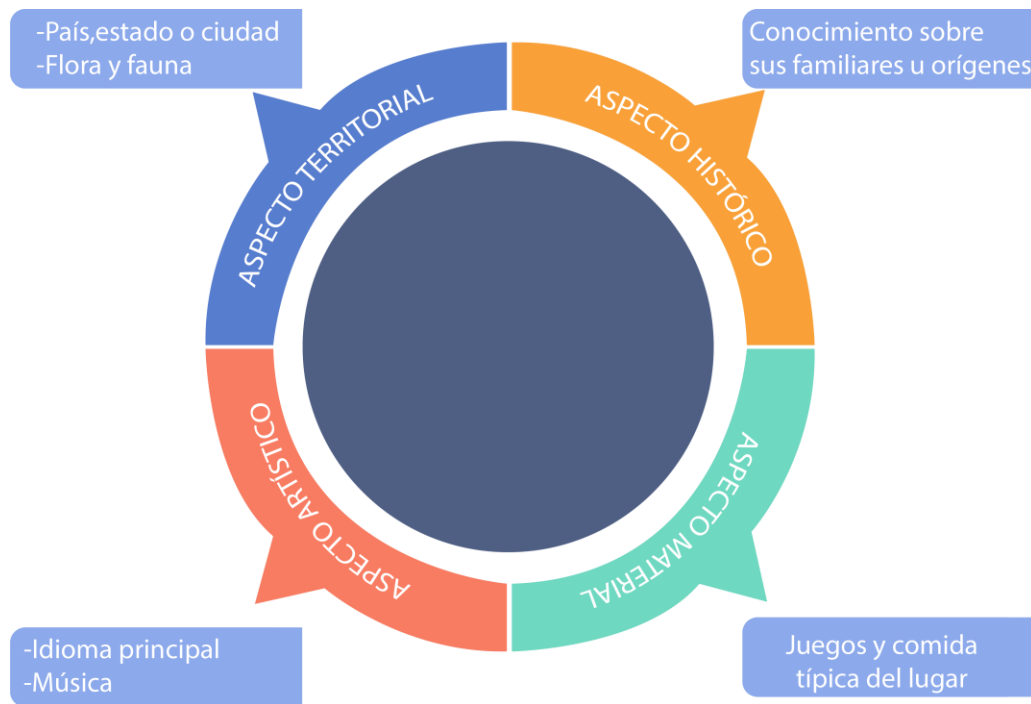

Anota tus conclusiones.

---



---



---



- II. Investiga y analiza algunos de los estilos de crianza que los cuidadores practican y la forma en la que éstos influyen en el desarrollo del niño. Al final realiza tus anotaciones y sugerencias considerando las posibilidades de los cuidadores.

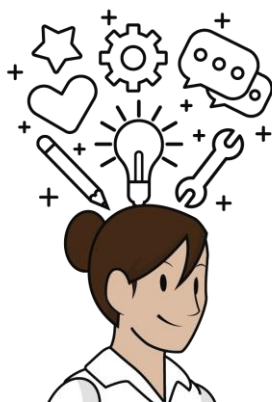

ANOTACIONES

- III. Es importante que, como Promotor, recomiendes al cuidador que establezca horarios y tiempos para que los niños realicen ciertas actividades a lo largo del día. Con ello, los niños se sentirán seguros y tranquilos en el ambiente que los rodea.

Tomando en consideración lo anterior, se muestra un planificador que será de gran ayuda para impulsar la labor de los cuidadores cuando deseen establecer rutinas para los niños. ¡Compártelo con ellos!

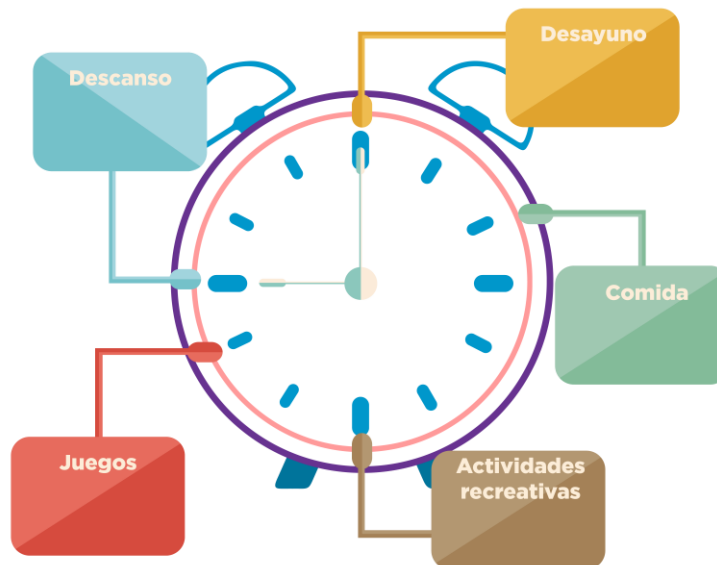



IV. Promueve en los padres de familia una paternidad activa.

a) Para hacerlo, invítalos a que realicen con sus hijos las siguientes acciones:

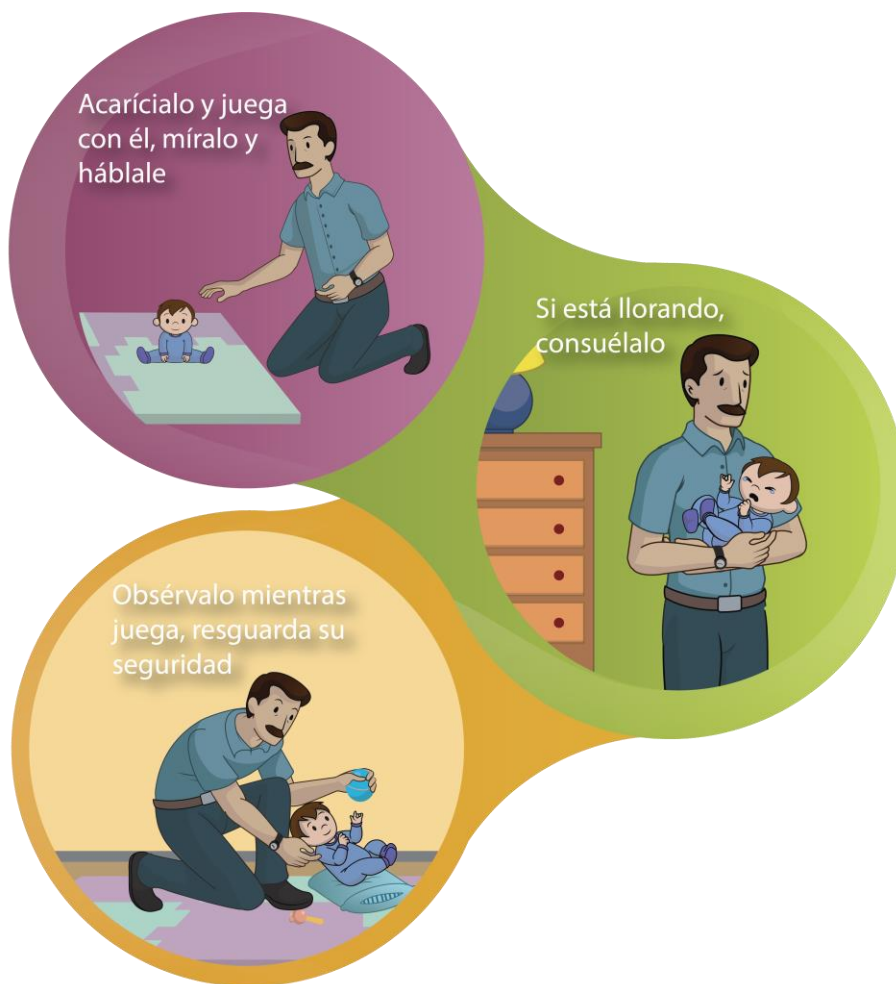

Al final, pregúntales cómo se sintieron con la actividad.

---

---

---

---



V. Es importante que como Promotor te sensibilices ante las diferencias culturales que existen entre una familia y otra. Evalúa tu desempeño del 1 al 5, tomando en cuenta que el 1 equivale a nada eficiente y 5 a muy eficiente. Justifica tu respuesta.

¿Cómo evaluarías tu atención a las familias que te visitan?

---

---

---

¿Qué tanto respetas la diversidad cultural, las creencias y percepciones de las familias que te visitan?

---

---

---

¿Demuestras empatía y comprensión a las familias que te comparten sus experiencias?

---

---

---