

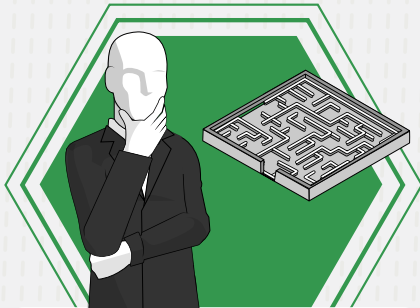

Las figuras de líder y jefe pueden ser complementarias, sin embargo, cada una posee características muy particulares.

JEFE



Se considera un gestor de problemas



Hace del trabajo una carga

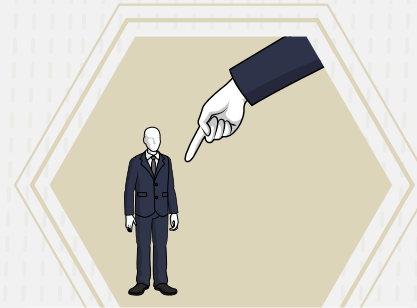

Está al servicio de la organización

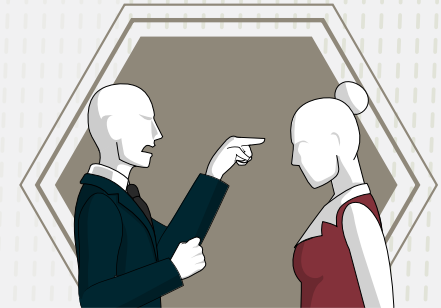

Se encarga de ordenar, exigir y presionar

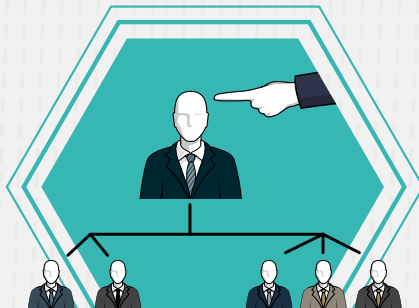

Mantiene autoridad jerárquica y depende del poder formal

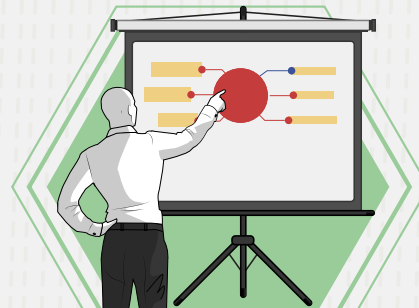

Planifica, organiza y decide



Sus preocupaciones aumentan cuando alguien de su equipo sobresale en sus actividades



Busca el reconocimiento propio



LÍDER

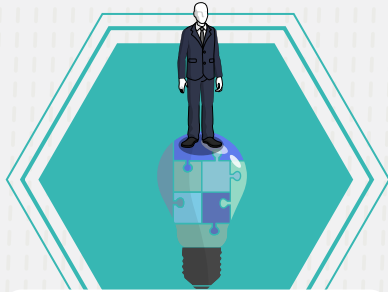

Se considera un gestor de oportunidades, gestor del cambio

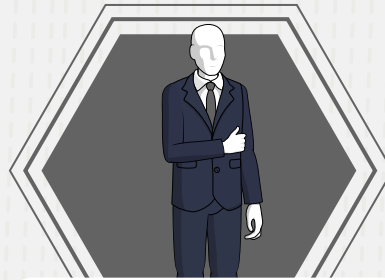

Considera el trabajo un privilegio



Tiene visión a largo plazo

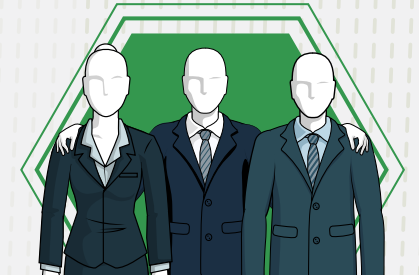

Se mantiene al servicio de sus colaboradores



Tiene autoridad personal

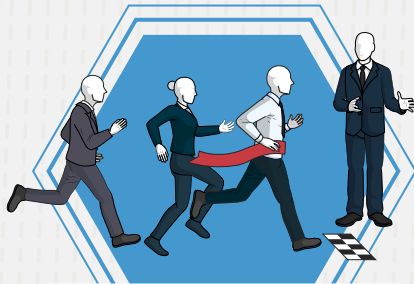

Se compromete con su equipo, lo influye positivamente, lo estimula y lo moviliza

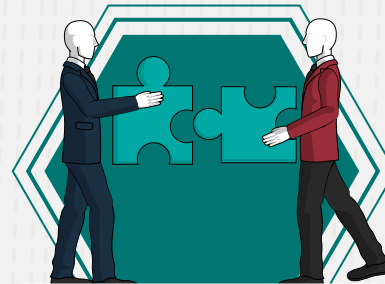

Se asume como una pieza más del equipo

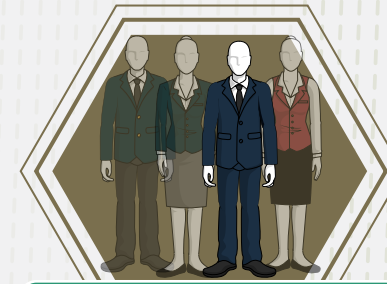

Su estatus no depende de la posición jerárquica formal dentro de la organización

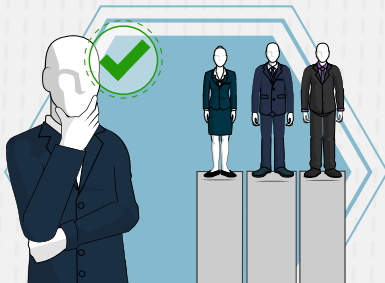

Conoce y comprende las fortalezas y debilidades de su equipo

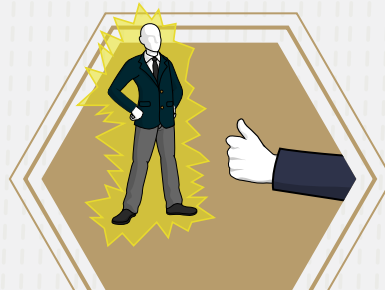

Promueve y celebra el trabajo sobresaliente

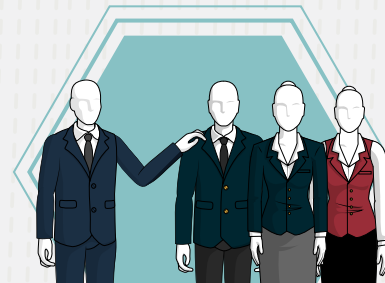

Busca el bienestar de sus colaboradores



Busca el reconocimiento de todo su equipo de trabajo